

Tolure
(3,635m)

Rdch
(0,44m)

Sol
(0,00m)

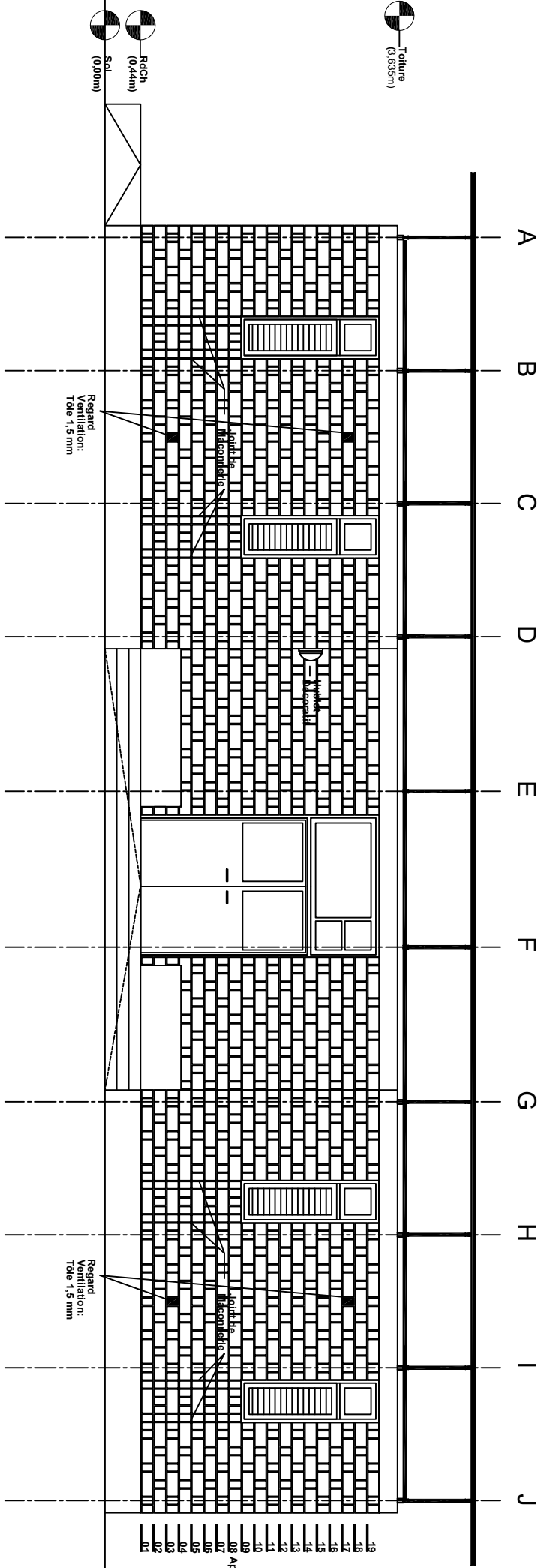

- 19
- 18
- 17
- 16
- 15
- 14
- 13
- 12
- 11
- 10
- 09
- 08 Appui fenêtres
- 07
- 06
- 05
- 04
- 03
- 02
- 01

PS 03/37	POSTE DE SANTÉ Façade Sud		Maître d'ouvrage :	BUREAU INTERNATIONAL DU TRAVAIL Projet PROMOPÊCHE UE / RIM
Phase : Const	Date : 01/06/2020	Echelle : 1/70	Description :	Modèle de poste de santé recourant aux matériaux locaux en Mauritanie
Dessin : SSS	Fichier : Proposal Poste sante.dwg		Emplacement :	Variable